



รายงานติดตามการดำเนินงานโครงการ ตามแผนปฏิบัติการประจำปีงบประมาณ พ.ศ.2567 (ครั้งที่ 1)



งานนโยบายและแผน กลุ่มบริหารงบประมาณ
โรงเรียนเมืองกระบี่ อำเภอเมืองกระบี่ จังหวัดกระบี่
สำนักงานเขตพื้นที่การศึกษามัธยมศึกษาตรัง กระบี่



รายงานติดตามการดำเนินงานโครงการตามแผนปฏิบัติการ
ประจำปีงบประมาณ พ.ศ.2567 (ครั้งที่ 1)

งานนโยบายและแผน กลุ่มบริหารงบประมาณ
โรงเรียนเมืองกระบี่ อำเภอเมืองกระบี่ จังหวัดกระบี่
สำนักงานเขตพื้นที่การศึกษามัธยมศึกษาตรางั กระบี่



บันทึกข้อความ

ส่วนราชการ งานนโยบายและแผน กลุ่มสาระการเรียนรู้.....กลุ่มบริหาร.....งบประมาณ
 ที่..... วันที่ 4 เดือน มิถุนายน พ.ศ. 2567
 เรื่อง รายงานติดตามการดำเนินงานโครงการตามแผนปฏิบัติการ ประจำปีงบประมาณ พ.ศ.2567 (ครั้งที่ 1)

เรียน ผู้อำนวยการโรงเรียนเมืองกระบี่

เรื่องเดิม ตามที่โรงเรียนเมืองกระบี่ได้มอบหมาย นางรัชดาภรณ์ เหนือคลอง และนางสาวผกามาศ
 เรื่องลักษณะ ให้ปฏิบัติหน้าที่ งานนโยบายและแผน ได้ปฏิบัติตามลำดับขั้นตอนของงานนโยบายและแผน เพื่อให้การ
 ดำเนินงานโครงการของโรงเรียนเป็นไปตามปฏิทินงาน เพื่อตอบสนองกลยุทธ์และมาตรฐานการศึกษาของสถานศึกษา

ข้อเท็จจริง งานนโยบายและแผน กลุ่มบริหารงบประมาณ ได้จัดทำรายงานผลการติดตามการดำเนินงาน
 โครงการตามแผนปฏิบัติการ ประจำปีงบประมาณ พ.ศ.2567 (ครั้งที่ 1) ตามรายละเอียดดังแนบ

จึงเรียนมาเพื่อโปรด ทราบ พิจารณาสั่งการ เห็นควร อนุญาต

(✓) ลงนามใน บันทึกข้อความรายงานผลการติดตามการดำเนินงาน.....จำนวน1.... ฉบับ

ลงชื่อ.....
 (นางรัชดาภรณ์ เหนือคลอง)

ผู้รายงาน

ลงชื่อ.....
 (นางสาวผกามาศ เรื่องลักษณะ)

ผู้รายงาน

ลงชื่อ.....
 (นางสาวสุวรรณา บ้านนบ)

หัวหน้ากลุ่มบริหารงบประมาณ

ความเห็นของรองผู้อำนวยการ / ผู้ที่ได้รับมอบหมาย

.....

ลงชื่อ.....

(นายภาณุกานต์ แดงนัย)

รองผู้อำนวยการโรงเรียน กลุ่มบริหารงบประมาณ

ความเห็นของผู้ผู้อำนวยการโรงเรียนหรือผู้รักษาราชการแทน

ทราบ อนุญาต อนุมัติ ลงนามแล้ว ความคิดเห็น/ข้อเสนอแนะ.....

.....

.....

(นายอาทิตย์ บิลสัน)

ผู้อำนวยการโรงเรียนเมืองกระบี่

**รายงานผลการติดตามการดำเนินงานโครงการตามแผนปฏิบัติการ
ประจำปีงบประมาณ พ.ศ.2567 (ครั้งที่ 1)**

โรงเรียนเมืองกระบี่ แบ่งการบริหารงานของโรงเรียนออกเป็น 5 กลุ่มงาน การดำเนินงานโครงการตามแผนปฏิบัติการ มีโครงการทั้งหมด จำนวน 75 โครงการ 214 กิจกรรม คือ กลุ่มบริหารวิชาการ จำนวน 32 โครงการ 122 กิจกรรม กลุ่มบริหารงบประมาณ จำนวน 9 โครงการ 12 กิจกรรม กลุ่มบริหารงานบุคคล จำนวน 4 โครงการ 11 กิจกรรม กลุ่มบริหารกิจการนักเรียน จำนวน 10 โครงการ 33 กิจกรรม และกลุ่มบริหารทั่วไป จำนวน 20 โครงการ 36 กิจกรรม และจากการติดตามการดำเนินงานโครงการของกลุ่มบริหาร ดังตาราง

ตารางที่ 1 แสดงร้อยละความก้าวหน้าของการดำเนินงานโครงการตามแผนปฏิบัติการโรงเรียนเมืองกระบี่

กลุ่มบริหาร	จำนวนกิจกรรมของการดำเนินงานตามร้อยละความก้าวหน้าของโครงการ				
	ร้อยละ 0 - 25	ร้อยละ 26 - 50	ร้อยละ 51 - 75	ร้อยละ 76 - 100	รวม
วิชาการ	45	27	11	39	122
งบประมาณ	0	6	2	4	12
งานบุคคล	0	0	7	4	11
กิจการนักเรียน	6	8	2	17	33
บริหารทั่วไป	3	5	25	3	36
รวม	54	46	47	67	214

กลุ่มบริหารวิชาการ

ตารางที่ 2 แสดงร้อยละความก้าวหน้าของการดำเนินงานโครงการตามแผนปฏิบัติการ กลุ่มบริหารวิชาการ

ที่	รหัสโครงการ	โครงการ/กิจกรรม	ร้อยละความก้าวหน้าของการดำเนินงาน	หมายเหตุ
1	1-01-01	บริหารสำนักงานกลุ่มบริหารวิชาการ (นายภูวนาท คงแก้ว)		
		1. กิจกรรมพัฒนาระบบงานธุรการ (ไตรมาสที่ 1 - 4)	ร้อยละ 0-25	
2	1-02-02	พัฒนากระบวนการเรียนรู้ (นายเอกรัฐ ทาพิลา)		
		1. กิจกรรมการเรียนการสอน (ไตรมาสที่ 1 - 4)	ร้อยละ 26-50	
		2. กิจกรรมปรับปรุงพื้นฐาน (ไตรมาสที่ 3)	ร้อยละ 0-25	
		3. กิจกรรมซ่อมแซมเครื่องโรเนียวเอกสาร เพื่อการจัดการเรียนการสอน (ไตรมาสที่ 1 - 4)	ร้อยละ 26-50	

ที่	รหัส โครงการ	โครงการ/กิจกรรม	ร้อยละความก้าวหน้าของ การดำเนินงาน	หมายเหตุ
3	1-03-03	พัฒนาหลักสูตรสถานศึกษา (นางสาวปิยนฎ ลิมหลัก)		
		1. กิจกรรมอบรมเชิงปฏิบัติการเรื่องการพัฒนาหลักสูตรสถานศึกษา (ไตรมาสที่ 2 - 3)	ร้อยละ 76-100	
4	1-04-04	พัฒนาระบบการวัดผลและประเมินผล (นางระพีพร เก้าเอียน)		
		1. กิจกรรมการสอบวัดผลกลางภาค และปลายภาค ภาคเรียนที่ 2 ปีการศึกษา 2566 (ไตรมาสที่ 1 - 2)	ร้อยละ 76-100	
		2. กิจกรรมการจัดทำข้อมูลผลการเรียน (ไตรมาสที่ 1 - 2)	ร้อยละ 76-100	
		3. กิจกรรมการจัดสอบนักเรียนเข้าศึกษาต่อระดับชั้นม.1, ม.4 ปีการศึกษา 2567 (ไตรมาสที่ 2 - 3)	ร้อยละ 76-100	
		4. กิจกรรมการสอบแก้ตัวและลงทะเบียนเรียนซ้ำ (ไตรมาสที่ 1 - 4)	ร้อยละ 76-100	
		5. กิจกรรมการสอบวัดผลกลางภาค และปลายภาค ภาคเรียนที่ 1 ปีการศึกษา 2567 (ไตรมาสที่ 3 - 4)	ร้อยละ 0-25	
5	1-06-05	พัฒนาระบบวิจัยในชั้นเรียนเพื่อพัฒนาคุณภาพการศึกษา (นางสาวศิริวรรณ น้ำขาว)		
		1. กิจกรรมพัฒนาศูนย์ส่งเสริมการเรียนรู้ และวิชาชีพครูวิจัยปฏิบัติการในชั้นเรียน (ไตรมาสที่ 1)	ร้อยละ 76-100	
		2. กิจกรรมการวิจัยควบคู่ไปกับการปฏิบัติงานจริง วิจัยปฏิบัติการในชั้นเรียน (ไตรมาสที่ 1 - 4)	ร้อยละ 76-100	
		3. กิจกรรมอบรมเชิงปฏิบัติการพัฒนาครูเพื่อการเรียนการสอนยุคใหม่ : การทำวิจัยในชั้นเรียน (ไตรมาสที่ 3)	ร้อยละ 0-25	
6	1-07-06	พัฒนาสื่อ นวัตกรรมและเทคโนโลยีทางการศึกษา (นางขวัญชนก เอี่ยมศักดิ์)		
		1. กิจกรรมซ่อมบำรุงสื่อเทคโนโลยีประจำห้องเรียน (ไตรมาสที่ 1 - 4)	ร้อยละ 51-75	
		2. กิจกรรมผลิตสื่อเอกสารประกอบการ	ร้อยละ 51-75	

ที่	รหัส โครงการ	โครงการ/กิจกรรม	ร้อยละความก้าวหน้าของ การดำเนินงาน	หมายเหตุ
		เรียนการสอน (ไตรมาสที่ 1 - 4)		
		3. กิจกรรมให้บริการ ICT (ไตรมาสที่ 1-4)	ร้อยละ 76-100	
7	1-08-07	พัฒนาแหล่งเรียนรู้ (นางอรอุมา รัตนพันธ์)		
		1. กิจกรรมจัดซื้อวัสดุสำนักงานและสื่อสิ่งพิมพ์ (ไตรมาส 2 - 3)	ร้อยละ 0-25	
		2. กิจกรรมป้ายนิทรรศการ สารานุกรมจากห้องสมุด (ไตรมาสที่ 1 - 4)	ร้อยละ 26-50	
		3. กิจกรรมจัดซื้อหนังสืออ่านนอกเวลาและสมุดบันทึกการอ่าน (ไตรมาสที่ 4)	ร้อยละ 0-25	
8	1-08-08	พัฒนาศักยภาพการจัดการเรียนการสอนกลุ่มสาระการเรียนรู้ภาษาไทย (นางชารดา ช้ายแสง)		
		1. กิจกรรมบริหารจัดการกลุ่มสาระการเรียนรู้ภาษาไทย (ไตรมาส 1 และ 3)	ร้อยละ 26-50	
		2. กิจกรรมส่งเสริมนิสัยรักการอ่าน (ไตรมาสที่ 3 - 4)	ร้อยละ 0-25	
		3. กิจกรรมอ่านคล่องเขียนคล่อง (ไตรมาส 3 - 4)	ร้อยละ 26-50	
		4. กิจกรรมคาเฟ่ภาษาไทย (ไตรมาส 1 - 2)	ร้อยละ 26-50	
		5. กิจกรรมประลองคำคมไทย (ไตรมาส 1 - 2)	ร้อยละ 26-50	
		6. กิจกรรมส่งเสริมความเป็นเลิศและยกระดับผลสัมฤทธิ์กลุ่มสาระการเรียนรู้ภาษาไทย (ไตรมาสที่ 4)	ร้อยละ 76-100	
		7. กิจกรรมจากวันสุนทรภู่สู่วันภาษาไทย (ไตรมาสที่ 4)	ร้อยละ 0-25	
9	1-08-09	พัฒนาศักยภาพการจัดการเรียนการสอนกลุ่มสาระการเรียนรู้คณิตศาสตร์ (นางลัดดาวัลย์ เอ่งฉ้วน)		
		1. กิจกรรมการจัดการเรียนการสอนแบบ PBL หรือการจัดการเรียนการสอนแบบ Active learning (ไตรมาส 1 - 4)	ร้อยละ 51-75	
		2. กิจกรรมการเรียนการสอนบูรณาการ	ร้อยละ 26-50	

ที่	รหัส โครงการ	โครงการ/กิจกรรม	ร้อยละความก้าวหน้าของ การดำเนินงาน	หมายเหตุ
		สิ่งแวดล้อม (ไตรมาสที่ 1 - 4)		
		3. กิจกรรมพัฒนาระบบธุรการและ สารสนเทศกลุ่มสาระการเรียนรู้ฯ (ไตรมาส 1 - 4)	ร้อยละ 51-75	
		4. กิจกรรม Best Practice (ไตรมาส 1 - 4)	ร้อยละ 26-50	
		5. กิจกรรมสอนเสริมนักเรียนชั้น มัธยมศึกษาปีที่ 3 (ไตรมาส 1 - 4)	ร้อยละ 26-50	
		6. กิจกรรมสอนเสริมนักเรียนชั้น มัธยมศึกษาปีที่ 6 (ไตรมาส 1 - 4)	ร้อยละ 26-50	
		7. กิจกรรมคัดกรองและพัฒนาทักษะด้าน การคิดคำนวณ (ไตรมาส 1 - 4)	ร้อยละ 51-75	
		8. กิจกรรมค่ายคณิตศาสตร์ (ไตรมาส 2 - 4)	ร้อยละ 0-25	
		9. กิจกรรมแข่งขันทักษะคณิตศาสตร์ (ไตรมาส 4)	ร้อยละ 0-25	
		10. กิจกรรมแข่งขันทักษะคณิตศาสตร์ ระดับจังหวัด (ไตรมาส 1 - 2)	ร้อยละ 76-100	
10	1-08-10	พัฒนาศักยภาพการจัดการเรียนการสอนกลุ่มสาระการเรียนรู้วิทยาศาสตร์และเทคโนโลยี (นางกนก ศิริมี)		
		1. กิจกรรมพัฒนาสื่อและการจัดการ เรียนรู้กลุ่มสาระการเรียนรู้วิทยาศาสตร์ และเทคโนโลยี (ไตรมาส 1 และ 3)	ร้อยละ 76-100	
		2. กิจกรรมส่งเสริมความเป็นเลิศและ ยกระดับผลสัมฤทธิ์กลุ่มสาระการเรียนรู้ วิทยาศาสตร์และเทคโนโลยี (ไตรมาส 3)	ร้อยละ 76-100	
		3. กิจกรรมสัปดาห์วิทยาศาสตร์ (ไตรมาส 4)	ร้อยละ 0-25	
		4. กิจกรรมปรับปรุงห้องปฏิบัติการ	ร้อยละ 0-25	

ที่	รหัส โครงการ	โครงการ/กิจกรรม	ร้อยละความก้าวหน้าของ การดำเนินงาน	หมายเหตุ
		วิทยาศาสตร์ (ไตรมาส 1)		
11	1-08-11	พัฒนาศูนย์การเรียนรู้ห้องปฏิบัติการคอมพิวเตอร์ นางขวัญชนก เอี่ยมศักดิ์		
		1. กิจกรรมจัดซื้อชุดคอมพิวเตอร์สำหรับห้องปฏิบัติการคอมพิวเตอร์ 2 (ไตรมาส 1 และ 4)	ร้อยละ 51-75	
		2. กิจกรรมจัดซื้อโต๊ะเก้าอี้สำหรับห้องปฏิบัติการคอมพิวเตอร์ 1 (ไตรมาส 1 - 4)	ร้อยละ 76-100	
		3. กิจกรรมปรับปรุงและซ่อมบำรุงเครื่องคอมพิวเตอร์ในห้องปฏิบัติการคอมพิวเตอร์ (ไตรมาส 1 - 4)	ร้อยละ 0-25	
		4. กิจกรรมปรับปรุงและจัดซื้อชุดคอมพิวเตอร์สำหรับห้องปฏิบัติการคอมพิวเตอร์ 4 (ไตรมาส 1 และ 4)	ร้อยละ 0-25	
		5. กิจกรรม ส่งเสริมความเป็นเลิศทางวิชาการ (ไตรมาส 1 - 2)	ร้อยละ 76-100	
12	1-08-12	ศูนย์การเรียนรู้เพื่อส่งเสริมพัฒนาศักยภาพนักเรียนด้านหุ่นยนต์และ Drone (นายสมพงษ์ ฉีดโถม)		
		1. กิจกรรมพัฒนาด้านหุ่นยนต์ (ไตรมาส 1 - 4)	ร้อยละ 51-75	
		2. กิจกรรมโดรน (ไตรมาส 1 - 4)	ร้อยละ 0-25	
13	1-08-13	พัฒนาศักยภาพการจัดการเรียนการสอนกลุ่มสาระการเรียนรู้สังคมศึกษา ศาสนา และวัฒนธรรม (นายธรรมบุญ อ่อนเนียม)		
		1. กิจกรรมสอบธรรมสนามหลวง (ไตรมาส 1)	ร้อยละ 76-100	
		2. กิจกรรมค่ายนักกฎหมายรุ่นเยาว์ (ไตรมาส 2)	ร้อยละ 0-25	
		3. กิจกรรมวันแม่วัลลิด (ไตรมาส 2)	ร้อยละ 0-25	
		4. กิจกรรมวันเฉลิมพระชนมพรรษา สมเด็จพระราชินี (ไตรมาส 3)	ร้อยละ 0-25	
		5. กิจกรรมวันเฉลิมพระชนมพรรษา พระบาทสมเด็จพระเจ้าอยู่หัว (ไตรมาส 4)	ร้อยละ 0-25	

ที่	รหัส โครงการ	โครงการ/กิจกรรม	ร้อยละความก้าวหน้าของ การดำเนินงาน	หมายเหตุ
		6. กิจกรรมค่ายตามรอยประวัติศาสตร์ (ไตรมาส 4)	ร้อยละ 0-25	
		7. กิจกรรมแห่เทียนพรรษาเนื่องใน เทศกาลวันเข้าพรรษา (ไตรมาส 4)	ร้อยละ 0-25	
		8. กิจกรรมพัฒนาสื่อและการจัดการ เรียนรู้กลุ่มสาระการเรียนรู้สังคมศึกษา (ไตรมาสที่ 1 - 4)	ร้อยละ 0-25	
14	1-08-14	พัฒนาศักยภาพการจัดการเรียนการสอนกลุ่มสาระการเรียนรู้สุขศึกษาและพลศึกษา (ว่าที่ร.ต.ถนอมชัย ทับไทร)		
		1. กิจกรรมพัฒนาสื่อและการจัดการ เรียนรู้กลุ่มสาระการเรียนรู้สุขศึกษาและ พลศึกษา(ไตรมาส 1-4)	ร้อยละ 26-50	
		2. กิจกรรมส่งเสริมความเป็นเลิศและ ยกระดับผลสัมฤทธิ์กลุ่มสาระการเรียนรู้ สุขศึกษาและพลศึกษา (ไตรมาส 1-4)	ร้อยละ 51-75	
		3. กิจกรรมพัฒนาศักยภาพผู้เรียนด้าน กีฬา-กรีฑา ภายใน บึงบัวเกมส์ ปีการศึกษา 2567 (ไตรมาส 1และ 3-4)	ร้อยละ 0-25	
15	1-08-15	พัฒนาศักยภาพการจัดการเรียนการสอนกลุ่มสาระการเรียนรู้ศิลปะ (นายฐิติโชค อักษรเกิด)		
		1. กิจกรรมลอยกระทง (ไตรมาส 1)	ร้อยละ 76-100	
		2. กิจกรรมปรับปรุงห้องศิลปะ (ไตรมาส 1-2)	ร้อยละ 0-25	
		3. กิจกรรมจัดหาอุปกรณ์เพื่อพัฒนา ทักษะทางด้านศิลปะ (ไตรมาส 1-4)	ร้อยละ 0-25	
		4. กิจกรรมจัดหาอุปกรณ์เพื่อพัฒนา ทักษะทางด้านดนตรีไทย (ไตรมาส 1 - 4)	ร้อยละ 0-25	
		5. กิจกรรมจัดหาอุปกรณ์ทางด้าน นาฏศิลป์ (ไตรมาส 1 - 4)	ร้อยละ 26-50	
		6. กิจกรรมจัดหาอุปกรณ์เพื่อพัฒนา ทักษะทางด้านดนตรีสากล (ไตรมาส 1-4)	ร้อยละ 0-25	
		7. กิจกรรมวงโยธวาทิต (ไตรมาส 1 - 4)	ร้อยละ 0-25	

ที่	รหัส โครงการ	โครงการ/กิจกรรม	ร้อยละความก้าวหน้าของ การดำเนินงาน	หมายเหตุ
16	1-08-16	พัฒนาศักยภาพการจัดการเรียนการสอนกลุ่มสาระการเรียนรู้การงานอาชีพ (นางจุรีรัตน์ ศิโรโรจน์)		
		1. กิจกรรมพัฒนาสื่อและการจัดการ เรียนรู้กลุ่มสาระการเรียนรู้การงานอาชีพ (ไตรมาส 1 - 4)	ร้อยละ 0-25	
		2. กิจกรรมปรับปรุงห้องปฏิบัติการการ งานอาชีพ (ไตรมาส 1- 4)	ร้อยละ 0-25	
17	1-08-17	พัฒนาศักยภาพการจัดการเรียนการสอนกลุ่มสาระการเรียนรู้ภาษาต่างประเทศ (นางสาวศศิธร อินทร์ถาวร)		
		1. กิจกรรมพัฒนาสื่อและการจัดการ เรียนรู้กลุ่มสาระการเรียนรู้ ภาษาต่างประเทศ (ไตรมาส 1)	ร้อยละ 26-50	
		2. กิจกรรมส่งเสริมความเป็นเลิศและ ยกระดับผลสัมฤทธิ์กลุ่มสาระการเรียนรู้ ภาษาต่างประเทศ (ไตรมาส 3- 4)	ร้อยละ 26-50	
		3. กิจกรรมบูรณาการวันสำคัญกับการ เรียนรู้ (ไตรมาส 1 - 2)	ร้อยละ 76-100	
18	1-08-18	พัฒนาการจัดการเรียนการสอน กิจกรรมพัฒนาผู้เรียน (นายศุภฤกษ์ สุขมาก)		
		1. กิจกรรมการจัดการเรียนการสอน ลูกเสือ เนตรนารี ม.1- ม.3 (ไตรมาส 1-4)	ร้อยละ 26-50	
		2. กิจกรรมการจัดการเรียนการสอนยุว กาชาด ม.1- ม.3 (ไตรมาส 1-4)	ร้อยละ 26-50	
		3. กิจกรรมการจัดการเรียนการสอนผู้ บำเพ็ญประโยชน์ ม.1- ม.3 (ไตรมาส 1-4)	ร้อยละ 26-50	
		4. กิจกรรมค่ายพักแรมลูกเสือ เนตรนารี ม.1- ม.3 (ไตรมาส 1-2)	ร้อยละ 76-100	
		5. กิจกรรมค่ายพักแรมยุวกาชาด ม.1- ม.3 (ไตรมาส 1-2)	ร้อยละ 76-100	
		6. กิจกรรมค่ายพักแรมผู้บำเพ็ญประโยชน์ ม.1- ม.3 (ไตรมาส 1-2)	ร้อยละ 76-100	
		7. กิจกรรมวันสำคัญและพัฒนาการ	ร้อยละ 26-50	

ที่	รหัสโครงการ	โครงการ/กิจกรรม	ร้อยละความก้าวหน้าของการดำเนินงาน	หมายเหตุ
		จัดการเรียนการสอนกิจกรรมพัฒนาผู้เรียน (ไตรมาส 1-4)		
19	1-09-19	พัฒนาระบบนิเทศการศึกษา (นางสาวนิจพร นิจพรพงศ์)		
		1. กิจกรรมการนิเทศการศึกษาโดยใช้ระบบการชี้แนะและการเป็นที่เลี้ยงโรงเรียนเมืองกระบี่ (Muangkrabi School - Coaching and Mentoring System : MK-CMS) ภาคเรียนที่ 2 ปีการศึกษา 2566 (ไตรมาส 1 - 2)	ร้อยละ 76-100	
		2. กิจกรรมการนิเทศการศึกษาโดยใช้ระบบการชี้แนะและการเป็นที่เลี้ยงโรงเรียนเมืองกระบี่ (Muangkrabi School - Coaching and Mentoring System : MK-CMS) ภาคเรียนที่ 1 ปีการศึกษา 2567 (ไตรมาส 3 - 4)	ร้อยละ 0-25	
20	1-10-20	แนะแนวการศึกษาและอาชีพ (นางสาวศิรินาถ ทองขาว)		
		1. กิจกรรมงานสำนักงาน (ไตรมาส 1-4)	ร้อยละ 76-100	
		2. กิจกรรมแนะแนวสัญจร (ไตรมาส 1 - 2)	ร้อยละ 76-100	
		3. กิจกรรมปัจฉิมนิเทศนักเรียนระดับชั้น ม.3 และ ม.6 (ไตรมาส 2)	ร้อยละ 76-100	
		4. กิจกรรมพัฒนาแกนนักเรียนเพื่อนที่ปรึกษา (ไตรมาส 4)	ร้อยละ 0-25	
		5. กิจกรรมพัฒนาปรับปรุงห้องให้คำปรึกษา (ไตรมาส 1-2)	ร้อยละ 0-25	
		6. กิจกรรมเปิดโลกกว้างสร้างเส้นทางสู่อาชีพ (ไตรมาส 2 - 3)	ร้อยละ 51-75	
21	1-11-21	พัฒนาระบบประกันคุณภาพภายในสถานศึกษา (นางชวิตา ไชยรัตน์)		
		1. กิจกรรมงานพัฒนาระบบประกันคุณภาพภายในสถานศึกษา (ไตรมาส 1 - 4)	ร้อยละ 76-100	
22	1-12-22	พัฒนาระบบทะเบียนนักเรียน (นางสาวเสาวดี ทับเที่ยง)		

ที่	รหัส โครงการ	โครงการ/กิจกรรม	ร้อยละความก้าวหน้าของ การดำเนินงาน	หมายเหตุ
		1. กิจกรรมตรวจสอบและจัดทำรายชื่อนักเรียน 2/66 และ 1/67 (ไตรมาส 1)	ร้อยละ 26-50	
		2. กิจกรรมลงทะเบียนนักเรียน (ไตรมาส 1)	ร้อยละ 26-50	
		3. กิจกรรมจัดซื้อแบบพิมพ์หลักฐานทางการศึกษา (ไตรมาส 2)	ร้อยละ 0-25	
		4. กิจกรรมจัดทำ GPAX ส่ง สพฐ และจัดทำเอกสารทางการศึกษา ปพ1, ปพ2 และ ปพ3 (ไตรมาส 1-2 และ 4)	ร้อยละ 26-50	
		5. กิจกรรมพิธีมอบประกาศนียบัตร ปพ1 และ ปพ2 (ไตรมาส 2)	ร้อยละ 76-100	
		6. กิจกรรมปรับปรุง ซ่อมแซมทะเบียนนักเรียนที่ชำรุด (ไตรมาส 4)	ร้อยละ 0-25	
23	1-15-23	โรงเรียนมาตรฐานสากล (นางอมรทัต เอียดศรีชาย)		
		1. กิจกรรมพัฒนาครูผู้สอนรายวิชา IS1,IS2,IS3 ระดับชั้น ม.ต้น และ ม.ปลาย (ไตรมาส 1 - 4)	ร้อยละ 76-100	
24	1-24	ส่งเสริมความเป็นเลิศทางวิชาการ (นายศักดิ์พันธ์ จันทร์เพชร)		
		1. กิจกรรมแข่งทักษะวิชาการระดับจังหวัด (ไตรมาส 1)	ร้อยละ 76-100	
		2. กิจกรรมแข่งทักษะวิชาการระดับภาคและระดับประเทศ (ไตรมาสที่ 1- 4)	ร้อยละ 76-100	
		3. กิจกรรมส่งเสริมความเป็นเลิศ (ไตรมาส 1)	ร้อยละ 76-100	
		4. กิจกรรมส่งเสริมความเลิศของกลุ่มสาระการเรียนรู้ (ค่าย) (ไตรมาส 1-4)	ร้อยละ 0-25	
25	1-25	พัฒนาระบบงานวิชาการ (นายศักดิ์พันธ์ จันทร์เพชร)		
		1. กิจกรรมประชุมทบทวนและพัฒนา (ไตรมาส 1 - 4)	ร้อยละ 26-50	
26	1-26	ห้องเรียนพิเศษด้านวิทยาศาสตร์และคณิตศาสตร์ SMP (Science and Mathematics Program) (นายเสริมศักดิ์ คำคง)		

ที่	รหัส โครงการ	โครงการ/กิจกรรม	ร้อยละความก้าวหน้าของ การดำเนินงาน	หมายเหตุ
		1. กิจกรรมพัฒนาศักยภาพทางวิชาการ (สอนเสริม) (ไตรมาส 1 - 4)	ร้อยละ 26-50	
		2. กิจกรรมปรับปรุงห้องพัฒนานวัตกรรม ห้องเรียนพิเศษ SMP (ไตรมาส 1 - 2)	ร้อยละ 0-25	
		3. กิจกรรมพัฒนานวัตกรรมด้วยบอร์ดสมองกล (ไตรมาส 1)	ร้อยละ 0-25	
		4. กิจกรรมจัดบรรยากาศ สิ่งแวดล้อม สื่อการเรียนการสอนและอำนวยความสะดวกในการเรียนรู้ (ไตรมาส 1)	ร้อยละ 0-25	
		5. กิจกรรมค่ายบูรณาการ พิพิธภัณฑสถานวิทยาาสตร์ คลอง5 ปทุมธานี (อพวช.) (ไตรมาส 1 และ 4)	ร้อยละ 0-25	
		6. กิจกรรมรับสมัครนักเรียนที่ต้องการคัดเลือกเข้าห้องเรียนพิเศษ (ไตรมาส 2 - 3)	ร้อยละ 76-100	
		7. กิจกรรมประชุมผู้ปกครองนักเรียนห้องเรียนพิเศษ (ไตรมาส 3)	ร้อยละ 26-50	
		8. กิจกรรมค่ายวิทยาศาสตร์ ณ ศูนย์วิทยาศาสตร์เพื่อการศึกษา จังหวัดนครศรีธรรมราช และศูนย์เรียนรู้โรงไฟฟ้าขนอม (ไตรมาส 3)	ร้อยละ 0-25	
		9. กิจกรรมสอบ TEDET (ไตรมาส 4)	ร้อยละ 76-100	
27	1-27	ห้องเรียนพิเศษด้านวิทยาศาสตร์ คณิตศาสตร์ และคอมพิวเตอร์ โดยใช้ภาษาอังกฤษ เป็นสื่อ EIS (English for Integrated Studies) (นางอุบล วิชัยดิษฐ)		
		1. กิจกรรมจัดการเรียนการสอน และสอนเสริมนอกเวลา (ไตรมาส 1 - 4)	ร้อยละ 26-50	
		2. กิจกรรมทดสอบสมรรถนะทางภาษาอังกฤษ CEFR (ไตรมาส 2)	ร้อยละ 76-100	
		3. กิจกรรมค่ายพัฒนาผู้เรียน ม.1 (English Camp) และค่ายพัฒนาผู้เรียน ม.2 (STEM Camp) (ไตรมาส1, 3, 4)	ร้อยละ 51-75	
		4. กิจกรรมพัฒนาห้องเรียน (ไตรมาส 1,3)	ร้อยละ 51-75	

ที่	รหัส โครงการ	โครงการ/กิจกรรม	ร้อยละความก้าวหน้าของ การดำเนินงาน	หมายเหตุ
		5. กิจกรรมจัดหาหนังสือเรียนวิชา วิทยาศาสตร์ คณิตศาสตร์ ฉบับ ภาษาอังกฤษ (ไตรมาส 3)	ร้อยละ 51-75	
		6. กิจกรรมทัศนศึกษาบูรณาการ (ไตรมาส 2)	ร้อยละ 26-50	
28	1-28	ยกระดับคุณภาพผลสัมฤทธิ์ทางการเรียน (นายศุภฤกษ์ สุขมาก)		
		1. กิจกรรมยกระดับคุณภาพผลสัมฤทธิ์ ทางการเรียน (ไตรมาส 1 - 4)	ร้อยละ 76-100	
		2. กิจกรรมสอนเสริม 4 รายวิชา ระดับชั้น มัธยมศึกษาปีที่ 3 (ไตรมาส 1 - 2)	ร้อยละ 76-100	
		3. กิจกรรมสอนเสริม 5 รายวิชา ระดับชั้นมัธยมศึกษาปีที่ 6 (ไตรมาส 1 - 2)	ร้อยละ 76-100	
29	1-29	หนึ่งห้องเรียน หนึ่งฐานการเรียนรู้ หนึ่งผลิตภัณฑ์ One Classroom One Learning Base (OCOLB) นางสาวอรนุช แก้ววิเศษ		
		1. กิจกรรมพัฒนาและเพิ่มศักยภาพฐาน การเรียนรู้ (ไตรมาส 1)	ร้อยละ 51-75	
		2. กิจกรรมนิเทศพัฒนาและจัดทำ สารสนเทศฐานการเรียนรู้ (ไตรมาส 2)	ร้อยละ 76-100	
		3. กิจกรรมอบรมเชิงปฏิบัติการ “การเพิ่ม คุณค่าสินค้าด้วยบรรจุภัณฑ์” (ไตรมาส 3)	ร้อยละ 0-25	
30	1-30	ห้องเรียนสิ่งแวดล้อมศึกษา (นางอมรทัต เอียดศรีชาย)		
		1. กิจกรรมการจัดการเรียนสิ่งแวดล้อม ศึกษา (ไตรมาส 1-4)	ร้อยละ 0-25	
		2. กิจกรรมค่ายสิ่งแวดล้อม (ไตรมาส 3)	ร้อยละ 0-25	
		3. กิจกรรมพัฒนาห้องเรียนสิ่งแวดล้อม ศึกษาและห้องเรียนสีเขียว (ไตรมาส 1-2)	ร้อยละ 0-25	
31	1-31	พัฒนาห้องเรียน Coding (นายเอกรัฐ ทาพิลา)		
		1. กิจกรรมพัฒนาสื่อ อุปกรณ์ชิ้นส่วนใน การเรียนเขียนโปรแกรม CODING (ไตรมาส 1-2)	ร้อยละ 76-100	
		2. กิจกรรมพัฒนาห้องเรียน Coding (ไตรมาส 1 -2)	ร้อยละ 76-100	

ที่	รหัส โครงการ	โครงการ/กิจกรรม	ร้อยละความก้าวหน้าของ การดำเนินงาน	หมายเหตุ
32	1-32	เปิดบ้านวิชาการ (Open house) (นางอมรทัต เอียดศรีชาย)		
		1. กิจกรรมเปิดบ้านวิชาการ (Open house) (ไตรมาส 2)	ร้อยละ 76-100	

จากตาราง แสดงร้อยละความก้าวหน้าของการดำเนินงานโครงการตามแผนปฏิบัติการ กลุ่มบริหารวิชาการ พบว่า กลุ่มบริหารวิชาการ มีโครงการทั้งหมด 32 โครงการ 122 กิจกรรม ร้อยละความก้าวหน้าของการดำเนินงาน มีดังนี้ ร้อยละ 0 – 25 จำนวน 45 กิจกรรม ร้อยละ 26 – 50 จำนวน 27 กิจกรรม ร้อยละ 51 – 75 จำนวน 11 กิจกรรม และร้อยละ 76 – 100 จำนวน 39 กิจกรรม

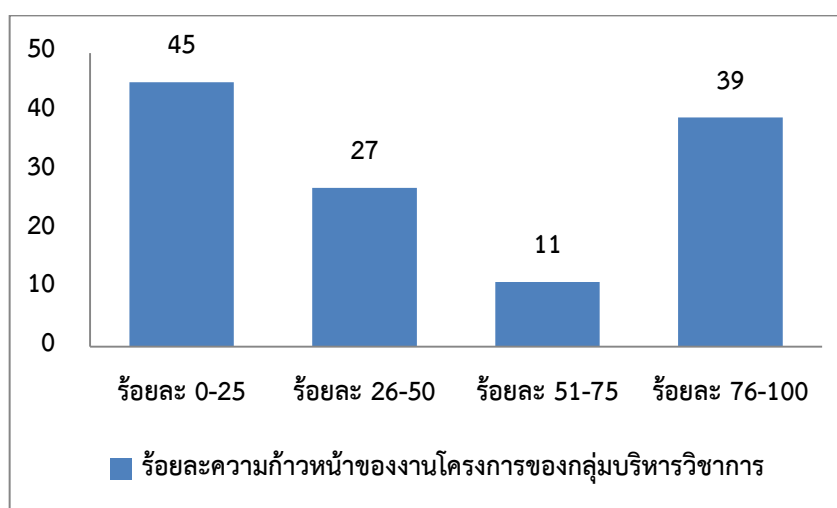

กลุ่มบริหารงบประมาณ

ตารางที่ 3 แสดงร้อยละความก้าวหน้าของการดำเนินงานโครงการตามแผนปฏิบัติการ กลุ่มบริหารงบประมาณ

ที่	รหัส โครงการ	โครงการ/กิจกรรม	ร้อยละความก้าวหน้าของ การดำเนินงาน	หมายเหตุ
1	2-01-01	บริหารสำนักงานกลุ่มบริหารงบประมาณ (นางสาววนิดา ทนทหลัง)		
		1. กิจกรรมงานธุรการและเลขานุการ สำนักงานกลุ่มบริหารงบประมาณ (ไตรมาส 1 - 4)	ร้อยละ 26-50	
2	2-02-02	พัฒนาศักยภาพแผนปฏิบัติการของโรงเรียน (นางรัชดาภรณ์ เหนือคลอง)		
		1. กิจกรรมจัดทำแผนปฏิบัติการประจำปี งบประมาณ (ไตรมาส 1, 4)	ร้อยละ 26-50	
		2. กิจกรรมการติดตามการปฏิบัติงาน แผนปฏิบัติการประจำปีงบประมาณ พ.ศ. 2567 (ไตรมาส 2, 4)	ร้อยละ 26-50	

ที่	รหัสโครงการ	โครงการ/กิจกรรม	ร้อยละความก้าวหน้าของการดำเนินงาน	หมายเหตุ
3	2-03-03	พัฒนาระบบตรวจสอบ ติดตาม การบริหารงานงบประมาณ (นางสาวผกามาศ เรืองลักษณ์)		
		1. กิจกรรมตรวจสอบ ติดตาม ประเมินผล การใช้งบประมาณ (ไตรมาส 1-2, 4)	ร้อยละ 26-50	
4	2-04-04	ระดมทรัพยากรและการลงทุนเพื่อการศึกษา (นายอดิษฐ์ แวเต็ง)		
		1. กิจกรรมระดมทรัพยากรพัฒนาการศึกษา ภายในหน่วยงานสถานศึกษา (ไตรมาส 1, 3)	ร้อยละ 26-50	
5	2-05-05	พัฒนาระบบการเบิกจ่ายงบประมาณ (นางสาวสุภาพร วจิตี)		
		1. กิจกรรม จัดซื้อวัสดุ อุปกรณ์ ครุภัณฑ์ งานบริหารการเงิน (ไตรมาส 1 - 4)	ร้อยละ 51-75	
6	2-06-06	พัฒนาระบบตรวจสอบการเบิกจ่ายงบประมาณ (นายศักรินทร์ เพียรกิจ)		
		1. กิจกรรม จัดซื้อวัสดุ อุปกรณ์ ครุภัณฑ์ งานบริหารบัญชี (ไตรมาส 1-2)	ร้อยละ 76-100	
7	2-07-07	พัฒนาการบริหารงานพัสดุ (นางสาวสุจินดา ทับไทร)		
		1. กิจกรรม จัดหาวัสดุและครุภัณฑ์สำนักงาน (ไตรมาส 1 - 4)	ร้อยละ 76-100	
		2. กิจกรรม ลงทะเบียนทรัพย์สินและ ตรวจสอบพัสดุประจำปี (ไตรมาส 1 - 4)	ร้อยละ 51-75	
8	2-08-08	ธนาคารโรงเรียน (นางสาวเพ็ญพักตร์ เชื้อช่วย)		
		1. กิจกรรมจัดหาวัสดุและครุภัณฑ์สำนักงาน (ไตรมาส 1 - 4)	ร้อยละ 76-100	
		2. กิจกรรมส่งเสริมการออม (ไตรมาส 2 - 3)	ร้อยละ 76-100	
9	2-09	พัฒนาระบบงานกลุ่มบริหารงบประมาณ (นางสาวสุวรรณา บ้านนบ)		
		1. กิจกรรม ประชุมเชิงปฏิบัติการ พัฒนาการ เงิน การบัญชี พัสดุและงานนโยบายและแผน (ไตรมาส 3 - 4)	ร้อยละ 26-50	

จากตาราง แสดงร้อยละความก้าวหน้าของการดำเนินงานโครงการตามแผนปฏิบัติการ กลุ่มบริหาร งบประมาณ พบว่า กลุ่มบริหารงบประมาณ มีโครงการทั้งหมด 9 โครงการ 12 กิจกรรม ร้อยละความก้าวหน้าของการดำเนินงาน มีดังนี้ ร้อยละ 26 – 50 จำนวน 6 กิจกรรม ร้อยละ 51 – 75 จำนวน 2 กิจกรรม และร้อยละ 76 – 100 จำนวน 4 กิจกรรม

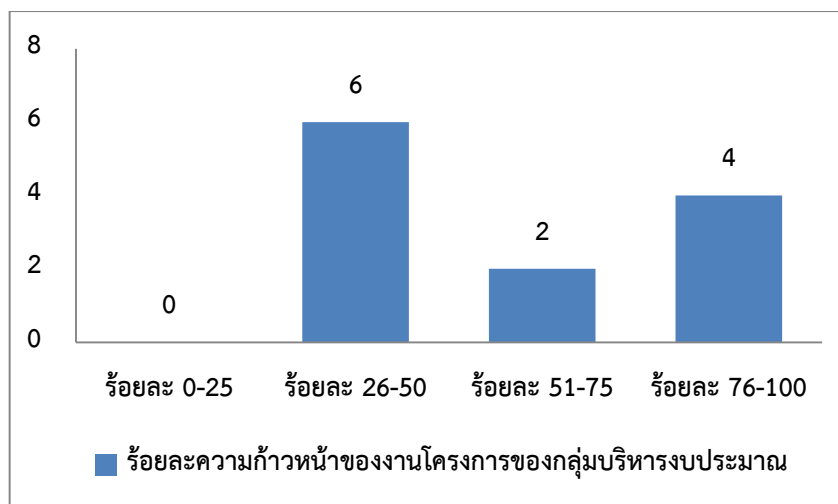

กลุ่มบริหารงานบุคคล

ตารางที่ 4 แสดงร้อยละความก้าวหน้าของการดำเนินงานโครงการตามแผนปฏิบัติการ กลุ่มบริหารงานบุคคล

ที่	รหัสโครงการ	โครงการ/กิจกรรม	ร้อยละความก้าวหน้าของการดำเนินงาน	หมายเหตุ
1	3-01-01	บริหารสำนักงานกลุ่มบริหารงานบุคคล (นางสาวพิชญธิดา สกกุลเล็ก)		
		1. กิจกรรม สำนักงานธุรการและเลขานุการ (ไตรมาส 3 - 4)	ร้อยละ 76-100	
2	3-02-02	บริหารและพัฒนาทรัพยากรบุคคล (นางพรพิมล แกมวิรัตน์)		
		1. กิจกรรม จัดจ้างครูอัตราจ้าง/ลูกจ้างชั่วคราวรายเดือน (ไตรมาส 1 - 4)	ร้อยละ 76-100	
		2. กิจกรรมการเตรียมความพร้อมและพัฒนาอย่างเข้ม (ไตรมาส 1 - 4)	ร้อยละ 76-100	
3	3-03-03	เสริมสร้างประสิทธิภาพในการปฏิบัติราชการ (นางพรพิมล แกมวิรัตน์)		
		1. กิจกรรมเข้าร่วมประชุม อบรม สัมมนา (ไตรมาส 1 - 4)	ร้อยละ 51-75	
		2. กิจกรรมส่งท้ายปีเก่า-ต้อนรับปีใหม่ (ไตรมาส 1)	ร้อยละ 51-75	
		3. กิจกรรมศึกษาดูงานสัมพันธ์ครอบครัวฟ้า-ขาว (ไตรมาส 2 - 4)	ร้อยละ 51-75	
		4. กิจกรรมกีฬาสานสัมพันธ์ครอบครัวฟ้า-ขาว (ไตรมาส 3 - 4)	ร้อยละ 51-75	
	5. กิจกรรมการประเมินผลการปฏิบัติงานและการคง/มีวิทยฐานะ (ไตรมาส 4)	ร้อยละ 51-75		

ที่	รหัส โครงการ	โครงการ/กิจกรรม	ร้อยละความก้าวหน้าของ การดำเนินงาน	หมายเหตุ
		6. กิจกรรมมุทิตาจิตเพิ่มพูนคุณธรรม "ลูกเมืองกระบี่" (ไตรมาส 4)	ร้อยละ 51-75	
4	3-04-04	พัฒนาศักยภาพข้าราชการครูและบุคลากร (นางนุรอาติลา บุตรฤทธิ์)		
		1. กิจกรรมพัฒนาศักยภาพการใช้ ภาษาอังกฤษเพื่อการสื่อสาร สำหรับ ข้าราชการครูและบุคลากร (ไตรมาส 1 - 2)	ร้อยละ 76-100	
		2. กิจกรรมการอบรมเชิงปฏิบัติการเพื่อ การพัฒนาข้าราชการครูและบุคลากร ทางการศึกษา (ไตรมาส 3-4)	ร้อยละ 76-100	

จากตาราง แสดงร้อยละความก้าวหน้าของการดำเนินงานโครงการตามแผนปฏิบัติการ กลุ่มบริหารงานบุคคล พบว่า กลุ่มบริหารงานบุคคล มีโครงการทั้งหมด 4 โครงการ 11 กิจกรรม ร้อยละความก้าวหน้าของการดำเนินงาน มี ดังนี้ ร้อยละ 51 – 75 จำนวน 7 กิจกรรม และร้อยละ 76 – 100 จำนวน 4 กิจกรรม

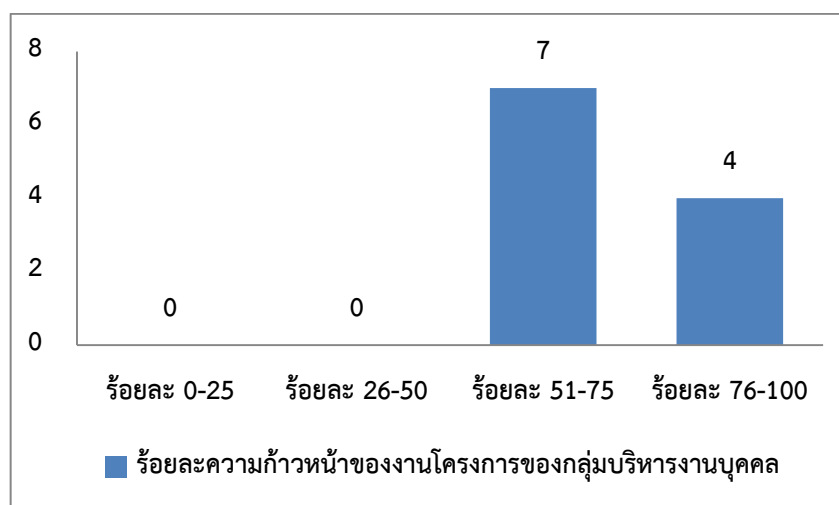

กลุ่มบริหารกิจการนักเรียน

ตารางที่ 5 แสดงร้อยละความก้าวหน้าของการดำเนินงานโครงการตามแผนปฏิบัติการ กลุ่มบริหารกิจการนักเรียน

ที่	รหัส โครงการ	โครงการ/กิจกรรม	ร้อยละความก้าวหน้าของ การดำเนินงาน	หมายเหตุ
1	4-01-01	บริหารสำนักงานกลุ่มบริหารกิจการนักเรียน (นายไกรสร สุทธิชาติ)		
		1. กิจกรรม พัฒนาประสิทธิภาพงาน ธุรการและเลขานุการ (ไตรมาส 1-4)	ร้อยละ 51-75	

ที่	รหัสโครงการ	โครงการ/กิจกรรม	ร้อยละความก้าวหน้าของการดำเนินงาน	หมายเหตุ
2	4-02-02	ส่งเสริมคุณธรรมและจริยธรรม (นางพัฒนภัทร์ ปานมาตย์)		
		1. กิจกรรม ต้นกล้าคุณธรรมจริยธรรม (ไตรมาส 3)	ร้อยละ 76-100	
		2. กิจกรรม วันไหว้ครู (ไตรมาส 3)	ร้อยละ 76-100	
		3. กิจกรรม คนดี ศรี มก. (ไตรมาส 2-3)	ร้อยละ 76-100	
3	4-03-03	ส่งเสริมภาวะผู้นำนักเรียนและจิตอาสา (นายวิศรุต หลีตง)		
		1. กิจกรรมสืบสานประเพณีลอยกระทง (ไตรมาส 1 และ 4)	ร้อยละ 76-100	
		2. กิจกรรมเลือกตั้งประธานสภานักเรียน ปีการศึกษา 2567 (ไตรมาส 2 - 4)	ร้อยละ 76-100	
		3. กิจกรรมค่ายพัฒนาศักยภาพผู้นำ คณะกรรมการสภานักเรียน (ไตรมาส 3 - 4)	ร้อยละ 76-100	
4. กิจกรรมปรับปรุงสำนักงานคณะกรรมการสภานักเรียน (ไตรมาส 3-4)	ร้อยละ 0-25			
4	4-04-04	ส่งเสริมสุขภาพอนามัยโรงเรียน (นางอาทิตยา ร่วมชมรัตน์)		
		1. กิจกรรม จัดซื้อยา เวชภัณฑ์ อุปกรณ์ห้องพยาบาล (ไตรมาส 1และ 3)	ร้อยละ 26-50	
5	4-05-05	พัฒนาการป้องกันและแก้ไขปัญหาเสพติด (ว่าที่ร้อยตรีถนอมชัย ทับไทร)		
		1. กิจกรรม รณรงค์ต่อต้านยาเสพติด (ไตรมาส 3)	ร้อยละ 51-75	
		2. กิจกรรม กีฬาด้านยาเสพติด TO BE NUMBER ONE “เมืองกระปี่คัพ” (ไตรมาส 3)	ร้อยละ 76-100	
3. กิจกรรม ให้ความรู้เกี่ยวกับผลกระทบจากสารเสพติด (ไตรมาส 1-4)	ร้อยละ 26-50			
6	4-06-06	พัฒนาประสิทธิภาพระบบดูแลช่วยเหลือนักเรียน (นางอริศรา สะใบงาม)		
		1. กิจกรรม การคัดกรองนักเรียน (ไตรมาส 1-4)	ร้อยละ 0-25	
		2. กิจกรรม การเยี่ยมบ้านนักเรียน (ไตรมาส 3)	ร้อยละ 0-25	

ที่	รหัส โครงการ	โครงการ/กิจกรรม	ร้อยละความก้าวหน้าของ การดำเนินงาน	หมายเหตุ
		3. กิจกรรม การประชุมผู้ปกครองนักเรียน (ไตรมาส 1-4)	ร้อยละ 26-50	
		4. กิจกรรม การประชุมเครือข่ายผู้ปกครอง นักเรียน (ไตรมาส 1-4)	ร้อยละ 26-50	
		5. กิจกรรม จัดทำคู่มือนักเรียน (ไตรมาส 2-3)	ร้อยละ 0-25	
7	4-07-07	ส่งเสริมระเบียบวินัยความประพฤตินักเรียน (นายอานนท์ โกยกุล)		
		1. กิจกรรมทำดีเพื่อโรงเรียน (ไตรมาส 1-4)	ร้อยละ 26-50	
		2. กิจกรรมส่งเสริมการแต่งกายและทรงผม นักเรียน (ไตรมาส 3)	ร้อยละ 26-50	
		3. กิจกรรมแข่งขันกีฬาต้านยาเสพติด TO BE NUMBER ONE “เมืองกระป๋อง” ครั้งที่ 5 (ไตรมาส 2 และ 4)	ร้อยละ 76-100	
8	4-08-08	ส่งเสริมการดำเนินงาน TO BE NUMBER ONE (นายไกรสร สุทธิชาติ)		
		1. กิจกรรมศูนย์เพื่อนใจ TO BE NUMBER ONE (ไตรมาส 1-4)	ร้อยละ 0-25	
		2. กิจกรรมประกวด TO BE NUMBER ONE IDOL (ไตรมาส 1-2)	ร้อยละ 76-100	
		3. กิจกรรมแข่งขันกีฬาต้านยาเสพติด TO BE NUMBER ONE “เมืองกระป๋อง” ครั้งที่ 5 (ไตรมาส 2 และ 4)	ร้อยละ 76-100	
9	4-09-09	ดูแลส่งเสริมระเบียบวินัยจรรยาบรรณนักเรียน (นายรุ่งรติศ แก้วเนิน)		
		1. กิจกรรมนักเรียนหัวแข็ง 100% (ไตรมาส 1-4)	ร้อยละ 26-50	
		2. กิจกรรมรณรงค์ส่งเสริมการขับขี่ปลอดภัย (ไตรมาส 1-4)	ร้อยละ 26-50	
		3. กิจกรรมส่งเสริมการมีบัตรอนุญาตขับ รถจักรยานยนต์สำหรับนักเรียน (ไตรมาส 3-4)	ร้อยละ 0-25	
10	4-10-10	ทัศนศึกษาแหล่งเรียนรู้ (นายศุภฤกษ์ สุขมาก)		
		1. กิจกรรมทัศนศึกษาแหล่งเรียนรู้ นักเรียนชั้นมัธยมศึกษาปีที่ 1 (ไตรมาส 1-2)	ร้อยละ 76-100	

ที่	รหัส โครงการ	โครงการ/กิจกรรม	ร้อยละความก้าวหน้าของ การดำเนินงาน	หมายเหตุ
		2. กิจกรรมทัศนศึกษาแหล่งเรียนรู้ นักเรียนชั้นมัธยมศึกษาปีที่ 2 (ไตรมาส 1-2)	ร้อยละ 76-100	
		3. กิจกรรมทัศนศึกษาแหล่งเรียนรู้ นักเรียนชั้นมัธยมศึกษาปีที่ 3 (ไตรมาส 1-2)	ร้อยละ 76-100	
		4. กิจกรรมทัศนศึกษาแหล่งเรียนรู้ นักเรียนชั้นมัธยมศึกษาปีที่ 4 (ไตรมาส 1-2)	ร้อยละ 76-100	
		5. กิจกรรมทัศนศึกษาแหล่งเรียนรู้ นักเรียนชั้นมัธยมศึกษาปีที่ 5 (ไตรมาส 1-2)	ร้อยละ 76-100	
		6. กิจกรรมทัศนศึกษาแหล่งเรียนรู้ นักเรียนชั้นมัธยมศึกษาปีที่ 6 (ไตรมาส 1-2)	ร้อยละ 76-100	

จากตาราง แสดงร้อยละความก้าวหน้าของการดำเนินงานโครงการตามแผนปฏิบัติการ กลุ่มบริหารกิจการนักเรียน พบว่า กลุ่มบริหารกิจการนักเรียน มีโครงการทั้งหมด 10 โครงการ 33 กิจกรรม ร้อยละความก้าวหน้าของการดำเนินงาน มีดังนี้ ร้อยละ 0 – 25 จำนวน 6 กิจกรรม ร้อยละ 26 – 50 จำนวน 8 กิจกรรม ร้อยละ 51 – 75 จำนวน 2 กิจกรรม และร้อยละ 76 – 100 จำนวน 17 กิจกรรม

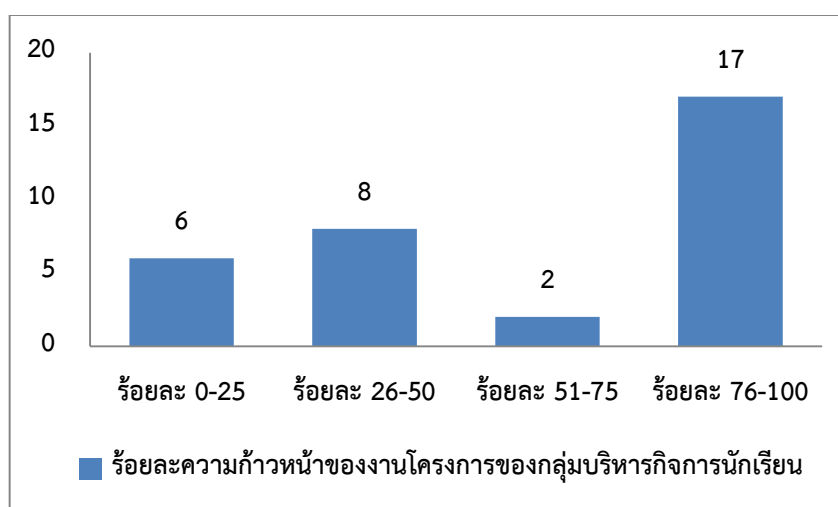

กลุ่มบริหารทั่วไป

ตารางที่ 6 แสดงร้อยละความก้าวหน้าของการดำเนินงานโครงการตามแผนปฏิบัติการ กลุ่มบริหารทั่วไป

ที่	รหัส โครงการ	โครงการ/กิจกรรม	ร้อยละความก้าวหน้าของ การดำเนินงาน	หมายเหตุ
1	5-01-01	บริหารสำนักงานกลุ่มบริหารทั่วไป (นางสาวโยชิตา หัสรี)		
		1. กิจกรรมพัฒนาระบบงานธุรการ (ไตรมาส 1-4)	ร้อยละ 51-75	
2	5-02-02	ชมรมศิษย์เก่า (นางสาวพิชญธิดา สกุลเล็ก)		
		กิจกรรม เลขานุการกรรมการสถานศึกษา (ไตรมาส 1-4)	ร้อยละ 51-75	
3	5-03-03	เลขานุการคณะกรรมการสถานศึกษา (นางสาวธัญปวีณ์ พูลศิริ)		
		1. กิจกรรมแต่งตั้งคณะกรรมการชมรมศิษย์ เก่า รุ่น ที่ 2 (ไตรมาส 1)	ร้อยละ 51-75	
		2. กิจกรรมเพื่อการกุศล เดิน วิ่ง ปั่น ครั้งที่ ที่ 4 (ไตรมาส 2)	ร้อยละ 51-75	
		3. กิจกรรม คิดถึงอย่างแรง (คืนสู่เหย้าเมืองกระบี่) ครั้งที่ 3 (ไตรมาส 4)	ร้อยละ 51-75	
4	5-04-04	ข้อมูลสารสนเทศเพื่อการบริหารจัดการศึกษา (นายสมพงษ์ เจ็ดโถม)		
		1. กิจกรรมข้อมูลสารสนเทศเพื่อการบริหาร จัดการศึกษา (ไตรมาส 3-4)	ร้อยละ 26-50	
		2. กิจกรรมปรับปรุงพัฒนางาน โสตทัศนูปกรณ์ (ไตรมาส 3-4)	ร้อยละ 26-50	
5	5-05-05	ประสานงานและพัฒนาเครือข่ายการศึกษา (นายไกรสร สุทธิชาติ)		
		1. กิจกรรม ประสานงานและพัฒนา เครือข่ายการศึกษา (ไตรมาส 1-4)	ร้อยละ 51-75	
		2. กิจกรรม ปรับปรุงพัฒนาห้องจัดเก็บ อุปกรณ์ (ไตรมาส 1)	ร้อยละ 76-100	
6	5-06-06	สนับสนุนส่งเสริมระบบการบริหารและพัฒนาองค์กร (นายเจตริน หมาดปูเต๊ะ)		
		1. กิจกรรมสนับสนุนส่งเสริมระบบการ บริหารและพัฒนาองค์กร (ไตรมาส 1-4)	ร้อยละ 51-75	
7	5-07-07	พัฒนาระบบเทคโนโลยีสารสนเทศ (นายเอกรัฐ ทาพิลา)		

ที่	รหัสโครงการ	โครงการ/กิจกรรม	ร้อยละความก้าวหน้าของการดำเนินงาน	หมายเหตุ
		1. กิจกรรมพัฒนาระบบอินเทอร์เน็ต และงานพัฒนาระบบเครือข่ายเทคโนโลยีสารสนเทศ (ไตรมาส 1-4)	ร้อยละ 0-25	
		2. กิจกรรมพัฒนาระบบ Noty school และระบบสแกนบัตรนักเรียน (ไตรมาส 1-4)	ร้อยละ 76-100	
8	5-08-08	ประชาสัมพันธ์และชุมชนภาคีเครือข่าย (นางสาวนามิกา อยู่เจริญ)		
		1. กิจกรรม ปรับปรุง ซ่อมแซม ระบบเสียงตามสาย (ไตรมาส 1-4)	ร้อยละ 51-75	
		2. กิจกรรม เผยแพร่ประชาสัมพันธ์งาน/กิจกรรมโรงเรียน (ไตรมาส 1-4)	ร้อยละ 51-75	
9	5-09-09	พัฒนาระบบควบคุมภายใน (นางอริศรา สะใบงาม)		
		1. กิจกรรม พัฒนาระบบการควบคุมภายใน (ไตรมาส 3-4)	ร้อยละ 51-75	
10	5-10-10	สวัสดิการครู (นายเจษฎา คำของ)		
		1. กิจกรรมสวัสดิการครูและบุคลากรในโรงเรียน (ไตรมาส 1-4)	ร้อยละ 51-75	
		2. กิจกรรมกองทุนสวัสดิการครูโรงเรียนเมืองกระบี่ (ไตรมาส 1-4)	ร้อยละ 51-75	
11	5-11-11	โภชนาการและการคุ้มครองผู้บริโภค (นางอรุณวรรณ เอ่งฉ้วน)		
		1. ส่งเสริมการให้ความรู้ด้านโภชนาการและการคุ้มครองผู้บริโภค (ไตรมาส 1-4)	ร้อยละ 51-75	
		2. กิจกรรม สุขภาพดีอยู่ที่อุปกรณ์และสุขภาพของผู้จำหน่ายอาหาร (ไตรมาส 1-4)	ร้อยละ 51-75	
12	5-12-12	กิจกรรมพิเศษ (นายกฤษฏา แก้วชูดวง)		
		1. กิจกรรมพิเศษ (ไตรมาส 1-4)	ร้อยละ 51-75	
13	5-13-13	ปรับปรุงพัฒนาอาคารสถานที่และสิ่งแวดล้อม ()		
		1. กิจกรรมงานซ่อมแซมอาคารเรียนและอาคารประกอบ (ไตรมาส 1-4)	ร้อยละ 26-50	
		2. กิจกรรมงานปรับปรุงภูมิทัศน์	ร้อยละ 26-50	

ที่	รหัสโครงการ	โครงการ/กิจกรรม	ร้อยละความก้าวหน้าของการดำเนินงาน	หมายเหตุ
		(ไตรมาส 1-4)		
		3. กิจกรรมงานอุปกรณ์ทำความสะอาดอาคารเรียนและอาคารประกอบ (ไตรมาส 1-4)	ร้อยละ 51-75	
		4. กิจกรรมสองมือน้อย รักขโลก (ไตรมาส 1-4)	ร้อยละ 26-50	
14	5-14-14	รับนักเรียนและสํามะโนผู้เรียน (นางสาวฐาปณี พูลศิริ)		
		1. กิจกรรมรับนักเรียนและสํามะโนผู้เรียน (ไตรมาส 2-3)	ร้อยละ 76-100	
15	5-15-15	ศูนย์สิ่งแวดล้อมศึกษา (นางอมรทัต เอียดศรีชาย)		
		1. กิจกรรมพัฒนาห้องเรียนสิ่งแวดล้อมศึกษา (ไตรมาส 1-2)	ร้อยละ 51-75	
16	5-16-16	สวนพฤกษศาสตร์ (นางสาวศดานันท์ แก้วศรี)		
		1. กิจกรรมการอบรมความรู้สวนพฤกษศาสตร์โรงเรียน (ไตรมาส 1)	ร้อยละ 51-75	
		2. กิจกรรม การดำเนินงาน 3 องค์ประกอบของงานสวนพฤกษศาสตร์โรงเรียน (ไตรมาส 2-4)	ร้อยละ 51-75	
17	5-17-17	ส่งเสริมและพัฒนาตามศาสตร์พระราชา (นางสาวอรนุช แก้ววิเศษ)		
		1. กิจกรรมส่งเสริมตามศาสตร์พระราชา (ไตรมาส 2)	ร้อยละ 51-75	
		2. กิจกรรมค่ายรากแก้วของแผ่นดิน (ไตรมาส 3)	ร้อยละ 0-25	
		3. กิจกรรมสืบสาน รักษา สัมคคี ไตรกีฬาภาษาไทย (ไตรมาส 4)	ร้อยละ 0-25	
18	5-18-18	ยานพาหนะและซ่อมบำรุง (นายฐิติโชค อักษรเกิด)		
		1. กิจกรรม ยานพาหนะและซ่อมบำรุง (ไตรมาส 1-4)	ร้อยละ 51-75	
19	5-19-19	ความสัมพันธ์โรงเรียนเครือข่ายนานาชาติ (นายเจษฎากร สาคันลัย)		
		1. กิจกรรม ความสัมพันธ์โรงเรียนเครือข่ายนานาชาติ (ไตรมาส 1-4)	ร้อยละ 51-75	
20	5-20	โรงเรียนสวย ห้องเรียนงาม (นายปารมี ภูมิสุทธาผล)		

ที่	รหัสโครงการ	โครงการ/กิจกรรม	ร้อยละความก้าวหน้าของการดำเนินงาน	หมายเหตุ
		1. กิจกรรมพัฒนาสิ่งแวดล้อมในโรงเรียน (ไตรมาส 1-4)	ร้อยละ 51-75	
		2. กิจกรรมก่อสร้างสิ่งต่างๆ (ไตรมาส 1-4)	ร้อยละ 51-75	
		3. กิจกรรมตกแต่ง ปรับปรุง ซ่อมแซม อาคารเรียนและอาคารประกอบ (ไตรมาส 1-4)	ร้อยละ 51-75	

จากตาราง แสดงร้อยละความก้าวหน้าของการดำเนินงานโครงการตามแผนปฏิบัติการ กลุ่มบริหารทั่วไป พบว่า กลุ่มบริหารทั่วไป มีโครงการทั้งหมด 20 โครงการ 36 กิจกรรม ร้อยละความก้าวหน้าของการดำเนินงาน มีดังนี้ ร้อยละ 0 – 25 จำนวน 3 กิจกรรม ร้อยละ 26 – 50 จำนวน 5 กิจกรรม ร้อยละ 51 – 75 จำนวน 25 กิจกรรม และ ร้อยละ 76 – 100 จำนวน 3 กิจกรรม

